

SIDE MOD ØST, NR. 6. NR. 4.

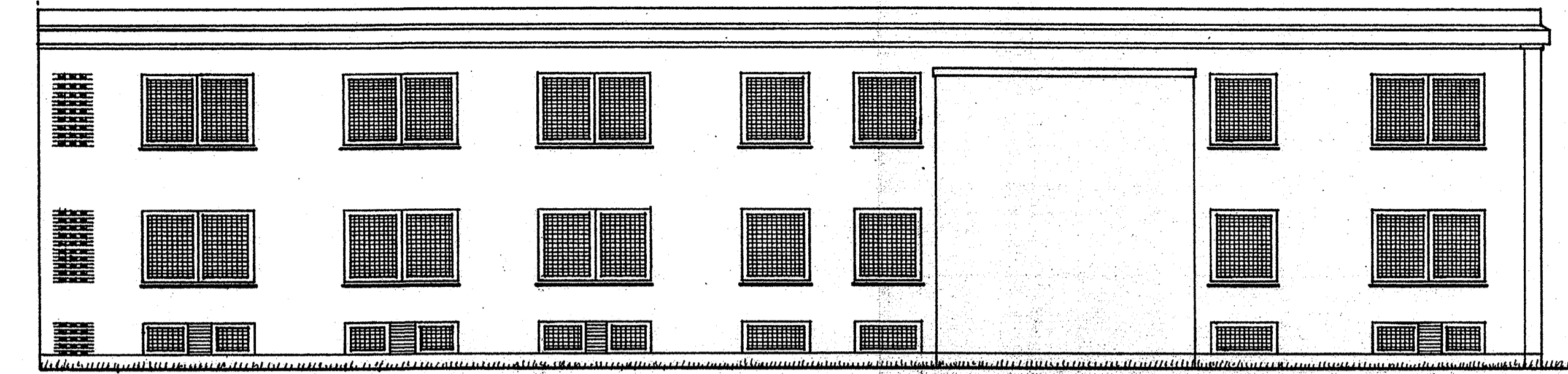

SIDE MOD NORD - NORDØST, NR. 2. NR. 4.

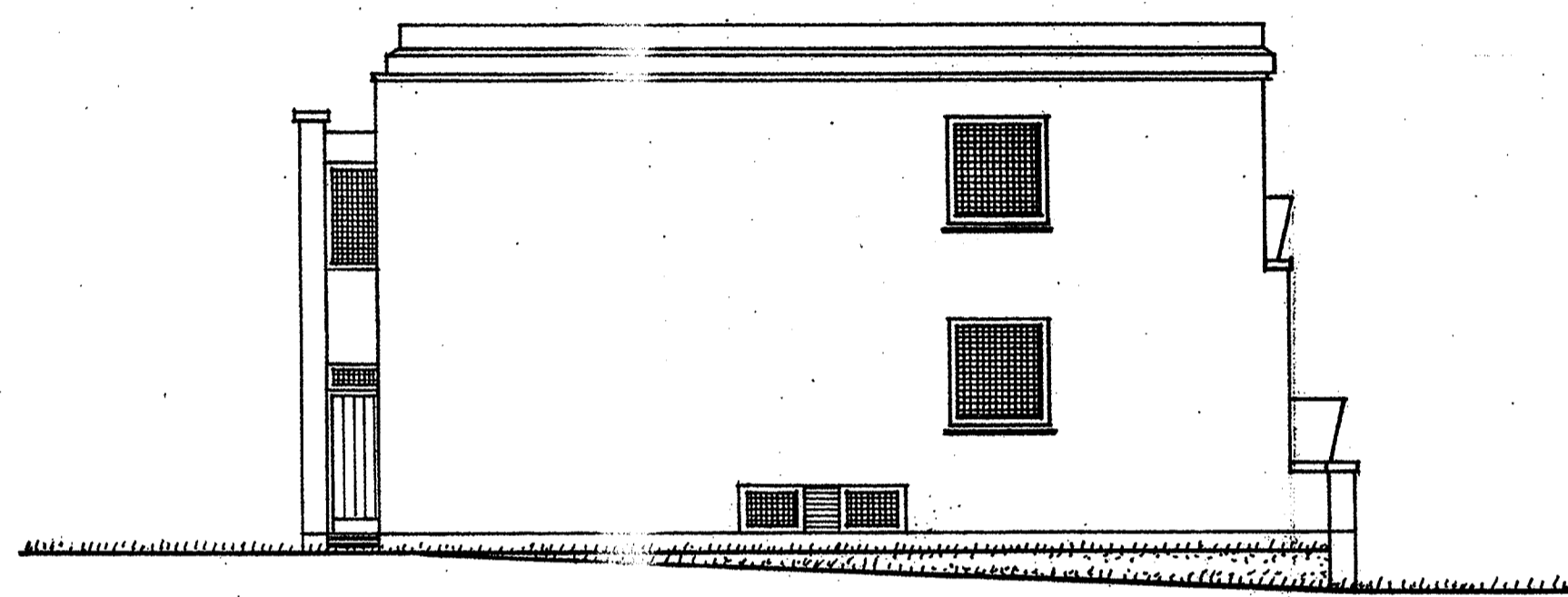

GAVL MOD VEST, NR. 2.

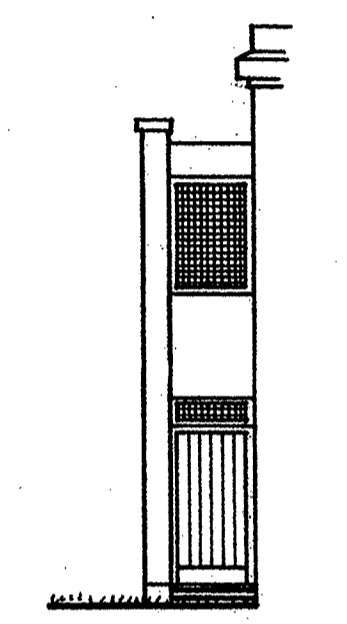

HØVEDINDGANG.

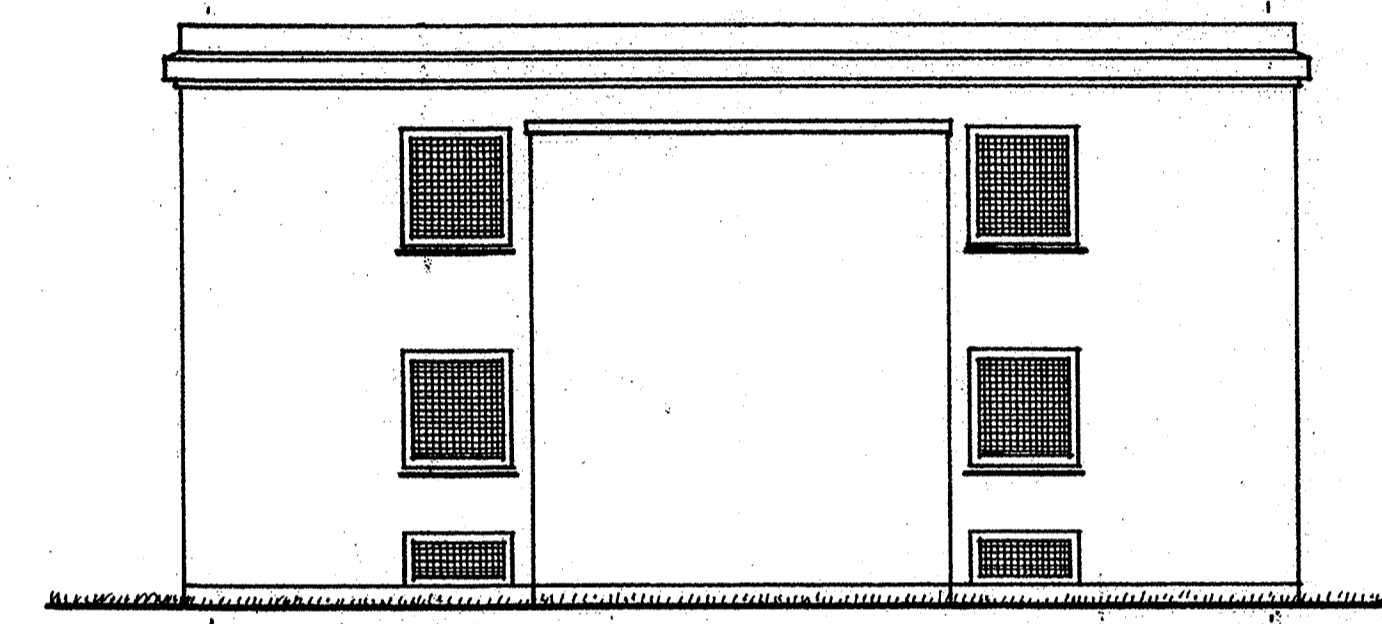

SIDE MOD NORDØST, NR. 4.

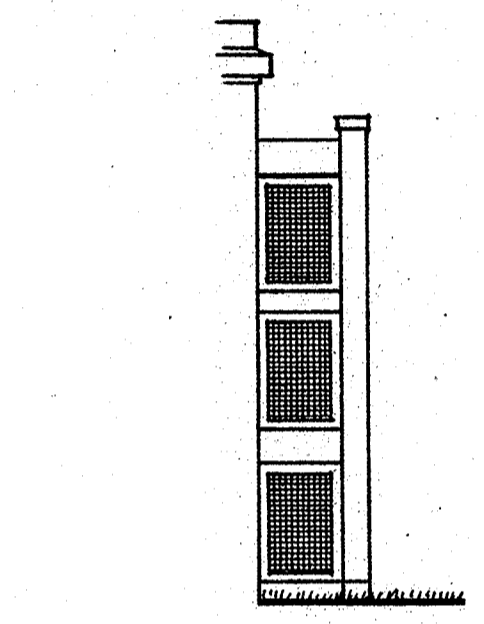

SIDE MODSAT HØVEDINDGANG.

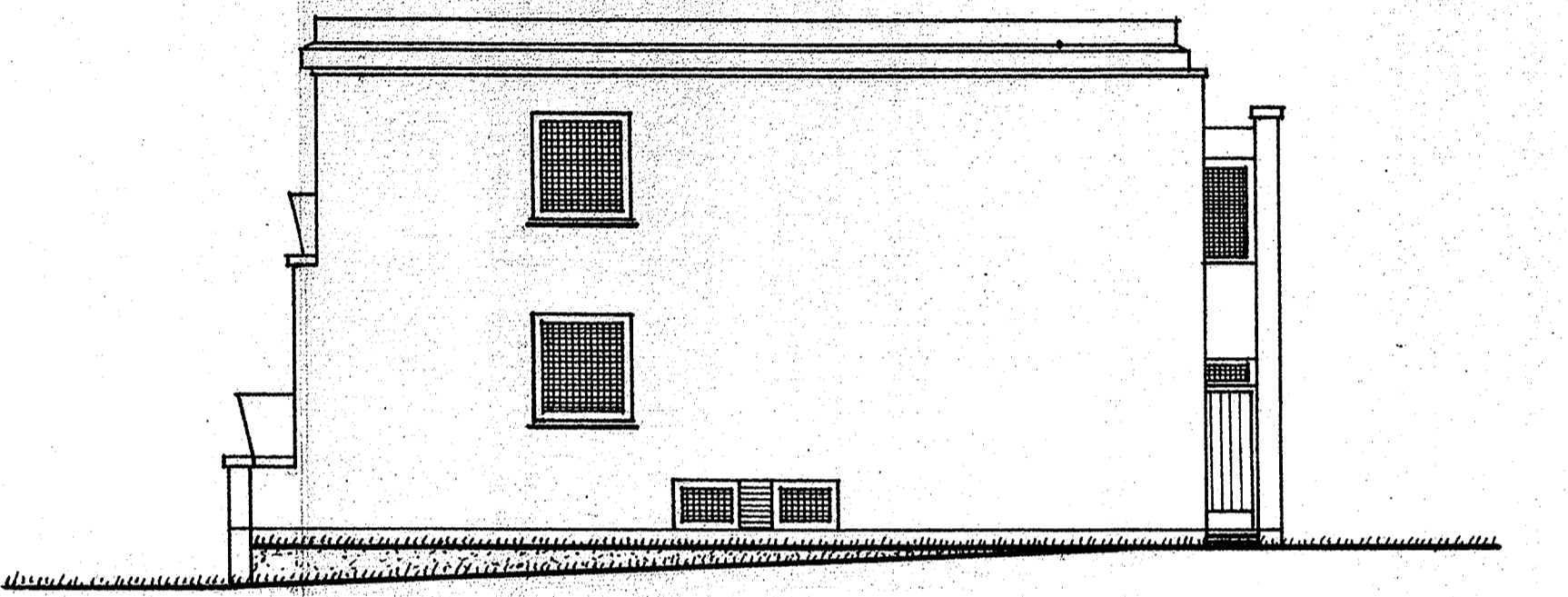

GAVL MOD SYD, NR. 6.

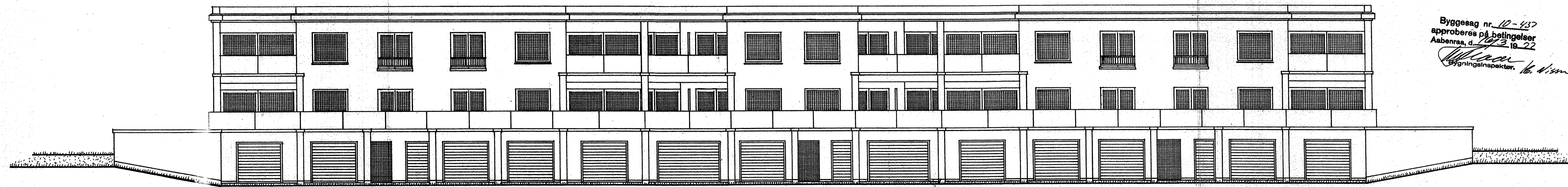

SIDE MOD SYD-SYDVEST, NR. 2-4-6.

* TERRASSEDØRPARTIER HER ER IKKE MÅLRETTE I BREDDEN.

Byggesag nr. 12-437
 approberes på betingelser
 Aabenraa, d. 16. 7. 1976
 Bygningsspektør, Ib. H. Sørensen

FACADER, TEGN. NR. 11.2

NYBYGNINGEN - CALLESENSGADE-NR. 2-4-6.
 MED 16-BESKYT. BOLIGER+8-EJERLEJLIGHED.
 FOR FAMILIEN CALLESEN MED FLERE.
 AABENRAA, DEN 16. JULI - 1976.
 FACADER. MÅL - 1:100.
 INGWARD H. CALLESEN. ARKITEKT.
 AABENRAA. SAG: I.H.C. 1. TEGN. NR. 11.2.