

SNIT: A-A

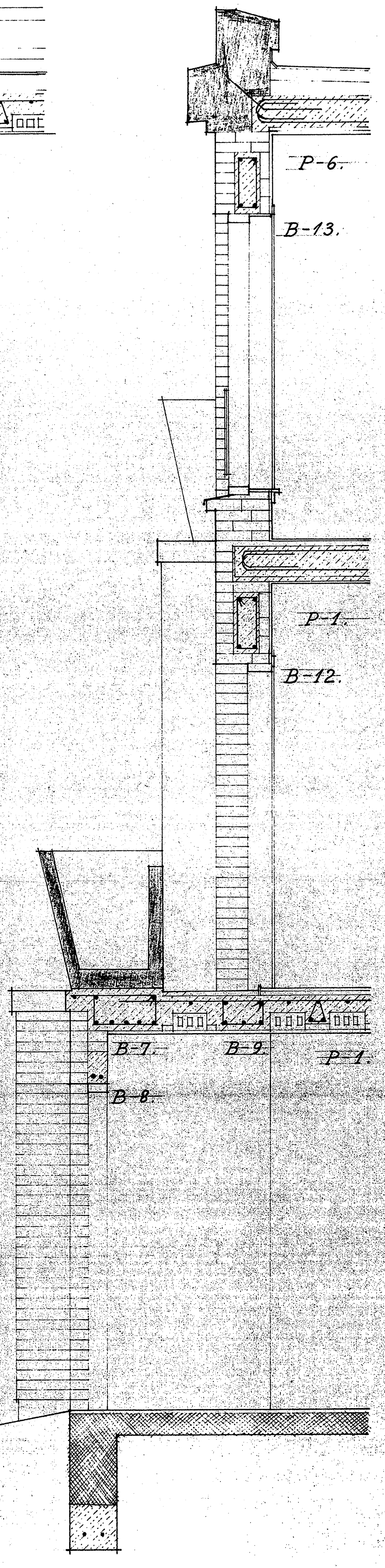

SNIT: B-B

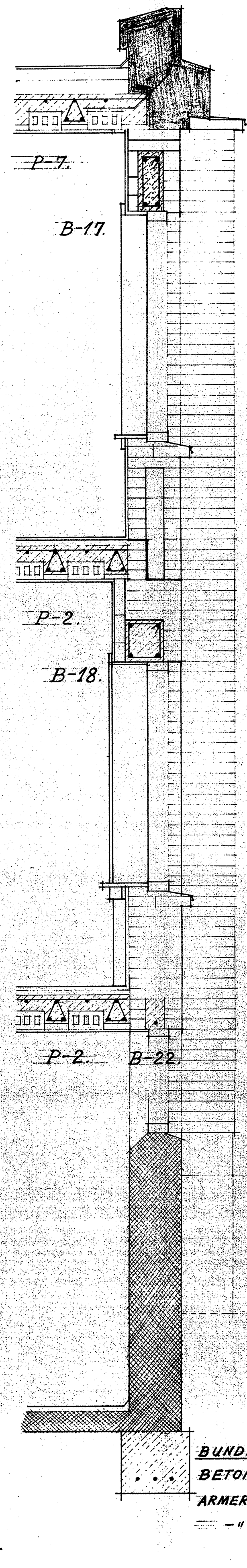

SNIT: C-C

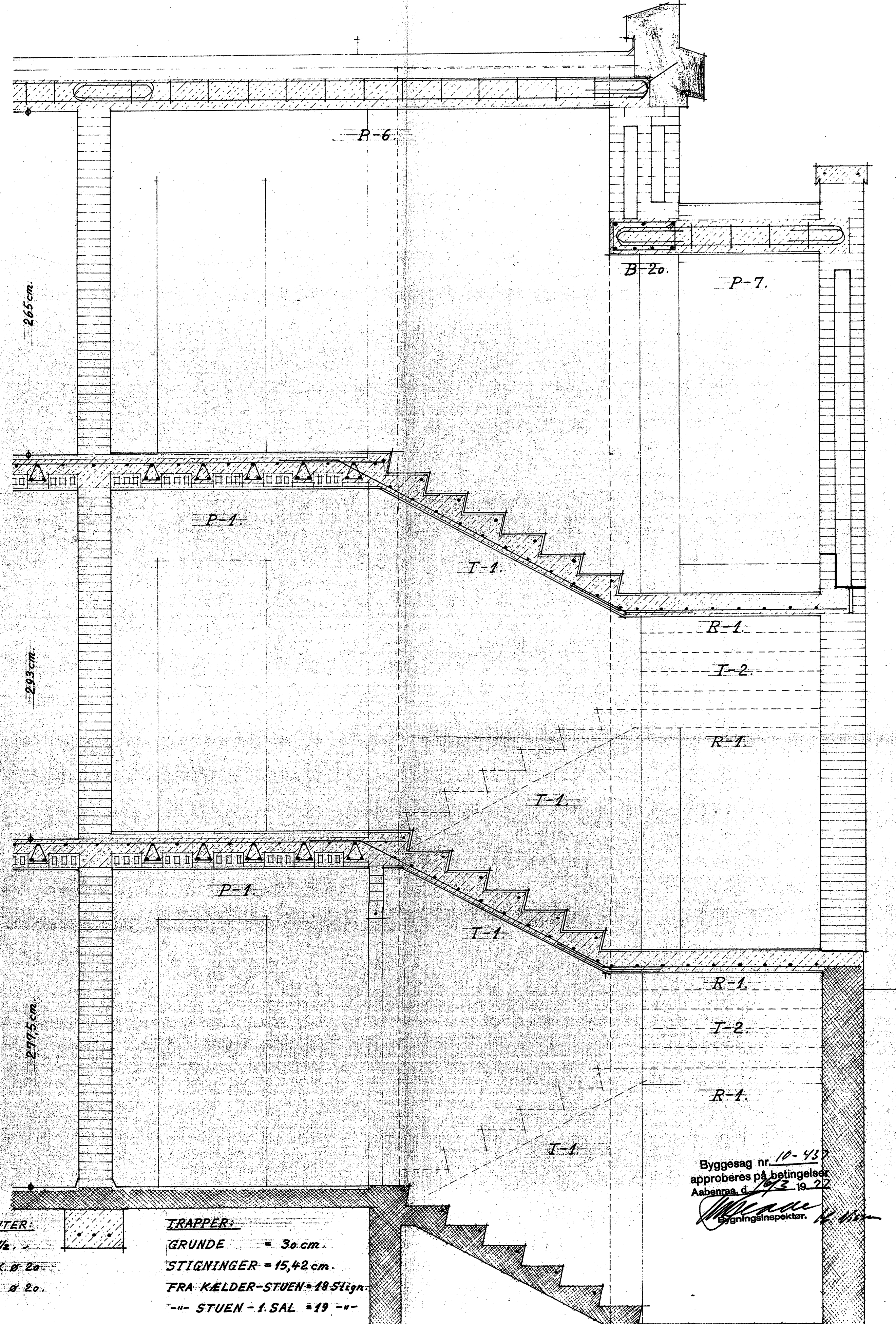

SNIT: D-D

**BUNDFUNDAMENTER:**  
 BETON: 1-2 1/2 : 3 1/2  
 ARMERING: 3 STK. Ø 20  
 - 1 - 2 - Ø 20 -

**TRAPPER:**  
 GRUNDE = 30 cm.  
 STIGNINGER = 15,42 cm.  
 FRA KÆLDER-STUEN = 185 tign.  
 - 1 - STUEN - 1. SAL = 19 - -

Byggesag nr. 10-137  
 approberes på betingelser  
 Anbuds d. 1922. 10. 22  
 Bygningsspektør

STATISKE KONSTRUKTIONER. DETAIL-SNIT. MAAL 1:1-20.  
 TEKN. NR. 15.

NOTERINGEN - CALLENSGADE NR. 2-4-6  
 MED BEKSTEN EDERLIGHEDER N.M.  
 FOR KAMILIEN CALLESEN MED FLERE.  
 AARHUS, DEN 14. 1916.  
 SNITTEMAAL MAAL 1:20  
 INGWARD H. CALLESEN ARCHITECT  
 AARHUS DANMARK. TEKN. NR. 15.